AKSU ahşap

Organize Sanayi Bölgesi 34. Cad. No: 5
Melikgazi / KAYSERİ

Tel: +90.352 321 39 26
Fax: +90.352 321 39 27
Gsm: +90.532 738 43 19

arge@aksuahsap.com.tr
siparis@aksuahsap.com.tr
muhasebe@aksuahsap.com.tr

www.aksuahsap.com.tr

AKSU Suar EXPORT

AKSUSUAR IMPORT EXPORT
a.aksu79@hotmail.de

Gsm: +90.555 055 03 33
Gsm: 0049 163 862 66 28

export@aksusuar.com
siparis@aksusuar.com
muhasebe@aksusuar.com

www.aksusuar.com

AKSU Suar EXPORT bu katologta bulunan ürünlerin modellerini ve ürün ölçülerini önceden haber vermeksizin değiştirme hakkına sahiptir. Oluşabilecek tipografik ve renk hatalarından AKSU Suar EXPORT sorumlu tutulamaz.
AKSU Suar EXPORT bir AKSU ahşap kuruluşudur.

Fotoğraf & Tasarım: Mustafa Yalçın 0.545 323 58 17

AKSU Suar EXPORT

www.aksuahsap.com.tr
www.aksusuar.com

2019 NEW COLLECTION

1988 yılından itibaren mobilya sektöründe hizmet vermekte olan firmamız; ahşap kol, klapa ve mebran (pvc) baskı sehpa ve aksesuar sektöründe 3400 m2 kapalı alanda profosyonel personeli ile kaliteden ve dürüstlükten ödün vermeden hizmetimizi devam ettiriyoruz. Ülke ekonomisine katkıda bulunmak, yeni iş istihdamları oluşturmak, düşük maliyet ve yüksek kalitede üretim yapmak,başarılı ve amaçları yüksek bir firma olmak,kaliteyi bir yaşam tarzı haline getirmek hedefimizdir.

AKSU AHŞAP, takip ettiği dürüst, üretken , inançlı ve güven içeren sağlam politikası sonucu ,şu an yurt dışına ihracat yapan ,Türkiye genelinde bütün illerimize hizmet veren bir firma konumuna gelmiştir.

Müşteri beklentilerine etkin bir biçimde cevap vermek adına , yüzlerce hammadde ve malzemeyi özenle seçip , kalite standartlarına azami ölçüde sadık kalarak, ürettiğimiz AKSU AHŞAP ürünleri, kalitesiyle ve dayanıklılığıyla ün yapmıştır.

AKSU AHŞAP, misyon ve ilkeleri ile gün geçtikçe daha fazla eve misafir olmaya devam edecektir.

AKSU Suar
EXPORT

Our company has been serving in furniture sector since 1988; wooden arm, clap and membrane (pvc) printing table and accessory industry with a professional staff of 3400 m2 closed area without compromising on quality and honesty we continue our service. To contribute to the national economy, to create new job employment, to make low cost and high quality production, to be a successful and high-quality company, quality is our goal to make a life style.

DION WOOD, followed by an honest, productive, robust policy of containing faith and trust, which currently exports abroad, Turkey has become a firm providing services across our entire province.

In order to respond effectively to customer expectations, AKSU AHŞAP products, which we produce with hundreds of raw materials and materials carefully selected to the maximum extent by adhering to the quality standards, are renowned for their quality and durability.

With its mission and principles, AKSU WOOD will continue to be more and more home guests.

www.aksuahsap.com.tr
www.aksusuar.com

Zerda 3'lü

Ø: 92 cm. Yükseklik: 36 cm.

Ceviz/Walnut

Beyaz/White

Zerda 3'lü

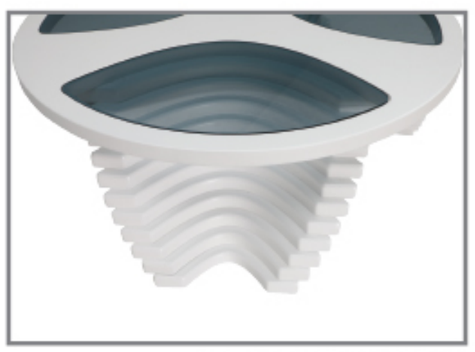

Ø: 92 cm. Yükseklik: 36 cm.

Meltem

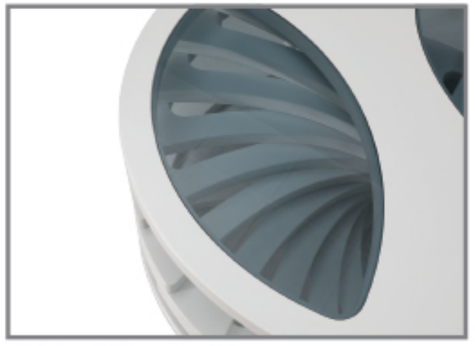

Ø: 92 cm. Yükseklik: 36 cm.

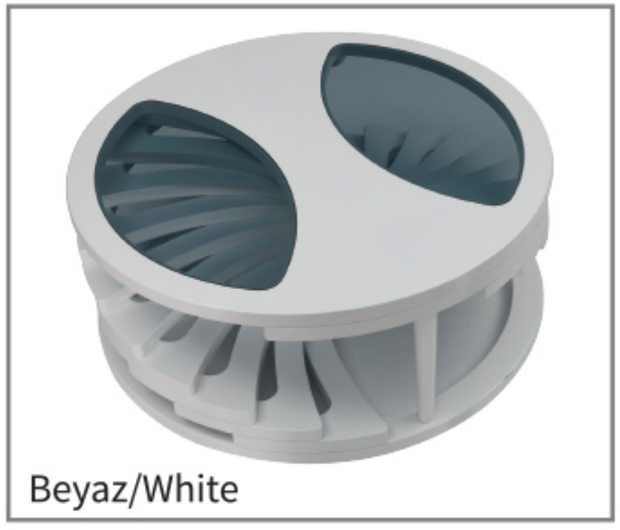

Beyaz/White

Ceviz/Walnut

Meltem

Ø: 92 cm. Yükseklik: 36 cm.

Zerda 2'li

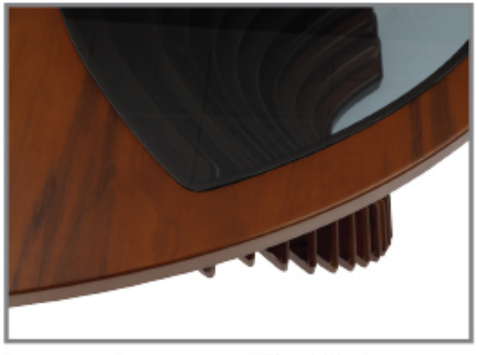

En: 67 cm. Boy: 119 cm. Yükseklik: 39 cm.

Ceviz/Walnut

Beyaz/White

Zerda 2'li

En: 67 cm. Boy: 119 cm. Yükseklik: 39 cm.

Leylak

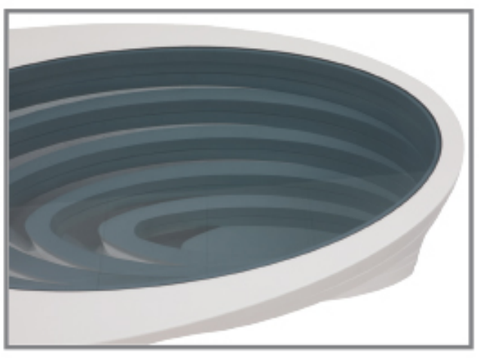

En: 60 cm. Boy: 135 cm. Yükseklik: 39 cm.

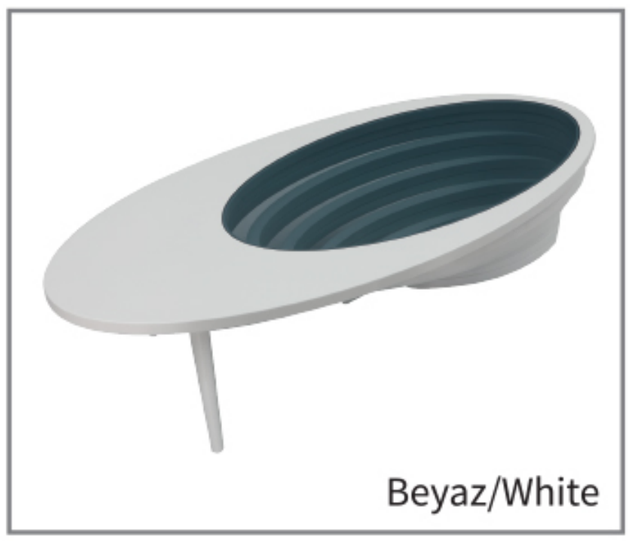

Beyaz/White

Ceviz/Walnut

Leylak

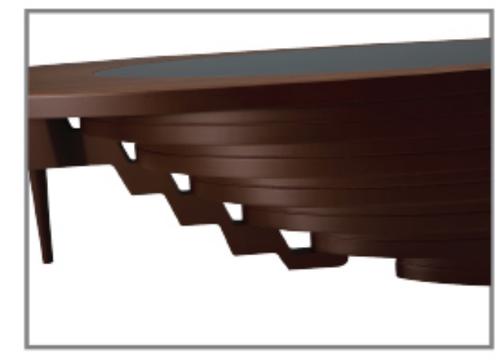

En: 60 cm. Boy: 135 cm. Yükseklik: 39 cm.

Kardel

En: 68 cm. Boy: 110 cm. Yükseklik: 39 cm.

Beyaz/White

Ceviz/Walnut

Kardel

En: 68 cm. Boy: 110 cm. Yükseklik: 39 cm.

Karizma

En: 75 cm. Boy: 110 cm. Yükseklik: 39 cm.

Beyaz/White

Ceviz/Walnut

Karizma

En: 75 cm. Boy: 110 cm. Yükseklik: 39 cm.

Seher

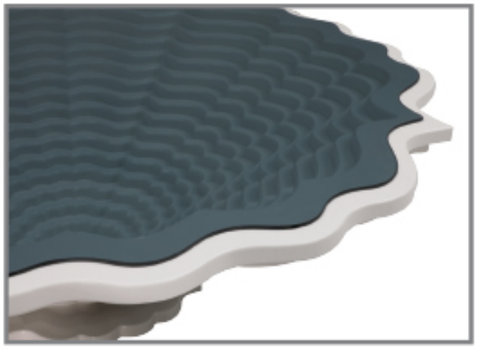

Ø: 103 cm. Yükseklik: 31 cm.

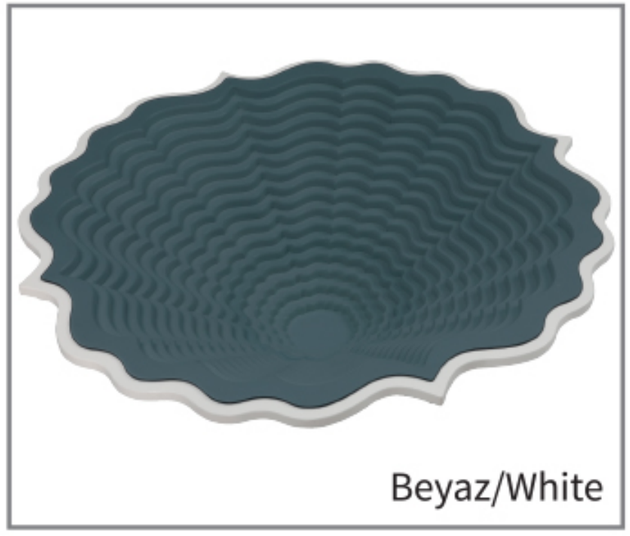

Beyaz/White

Ceviz/Walnut

Seher

Ø: 103 cm. Yükseklik: 31 cm.

Zen

En: 53 cm. Boy: 119 cm. Yükseklik: 36 cm.

Beyaz/White

Ceviz/Walnut

Zen

En: 53 cm. Boy: 119 cm. Yükseklik: 36 cm.

Dizayn Tekli

En: 60 cm. Boy: 130 cm. Yükseklik: 39 cm.

Beyaz/White

Ceviz/Walnut

Dizayn Tekli

En: 60 cm. Boy: 130 cm. Yükseklik: 39 cm.

Sarmaşık

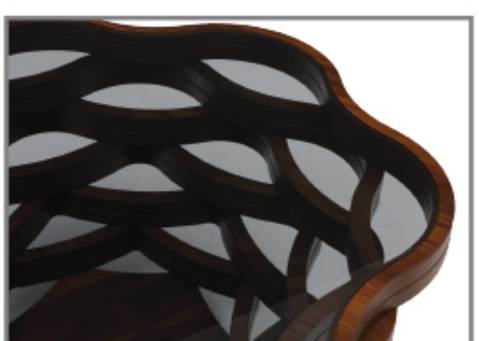

Ø: 100 cm. Yükseklik: 36 cm.

Ceviz/Walnut

Beyaz/White

Sarmaşık

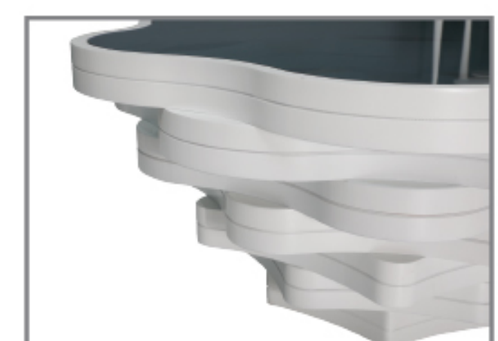

Ø: 100 cm. Yükseklik: 36 cm.

Sarmaşık Yan Sehpa

Ø: 47 cm. Yükseklik: 48 cm.

Ceviz
Walnut

Beyaz
White

Sarmaşık Yan Sehpa

Ø: 47 cm. Yükseklik: 48 cm.

Prizma

Ø: 80 cm. Yükseklik: 36 cm.

Ceviz/Walnut

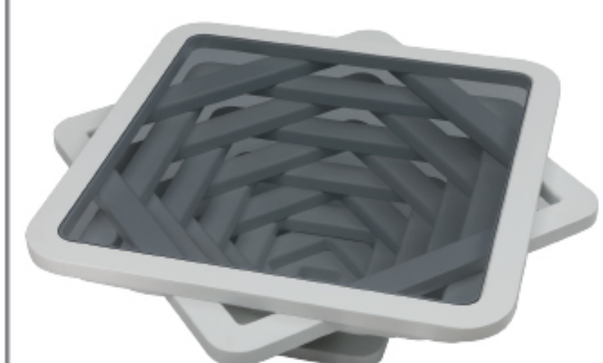

Beyaz/White

Prizma

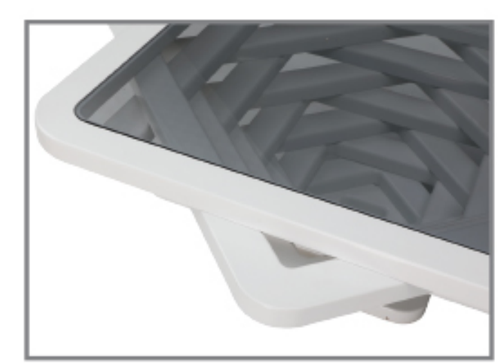

Ø: 80 cm. Yükseklik: 36 cm.

Dizayn 3'lü

En: 109 cm. Boy: 116 cm. Yükseklik: 36 cm.

Ceviz/Walnut

Beyaz/White

Dizayn 3'lü

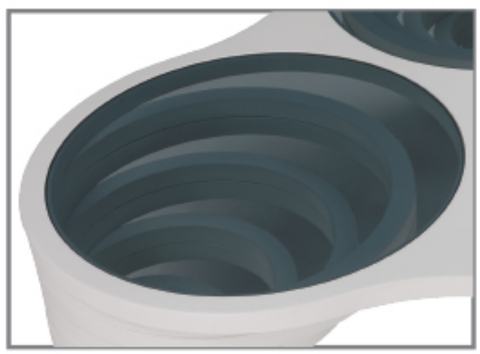

En: 109 cm. Boy: 116 cm. Yükseklik: 36 cm.

Sahra

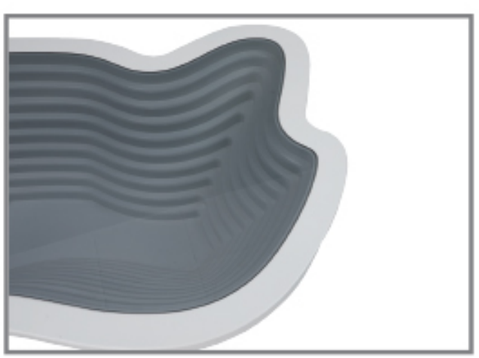

En: 88 cm. Boy: 130 cm. Yükseklik: 36 cm.

Beyaz/White

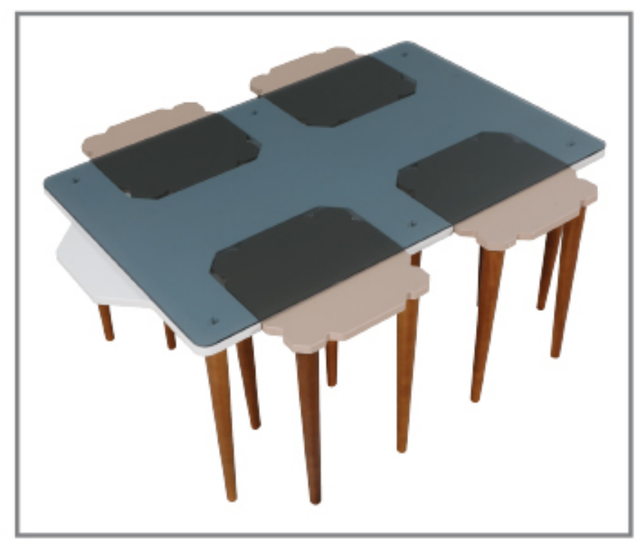

Linda

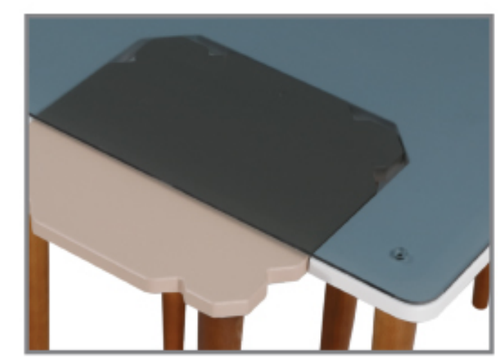

En: 67 cm. Boy: 120 cm. Yükseklik: 46 cm.

Gözde

En: 65 cm. Boy: 130 cm. Yükseklik: 39 cm.

Ceviz/Walnut

Beyaz/White

Gözde

En: 65 cm. Boy: 130 cm. Yükseklik: 39 cm.

Florya

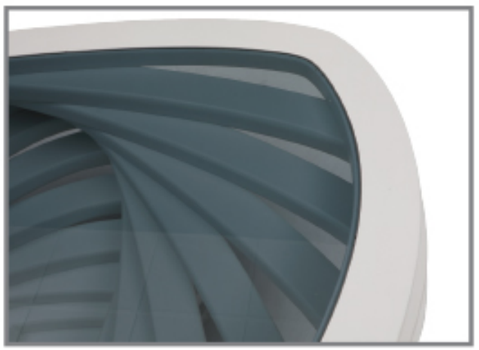

En: 95 cm. Boy: 103 cm. Yükseklik: 36 cm.

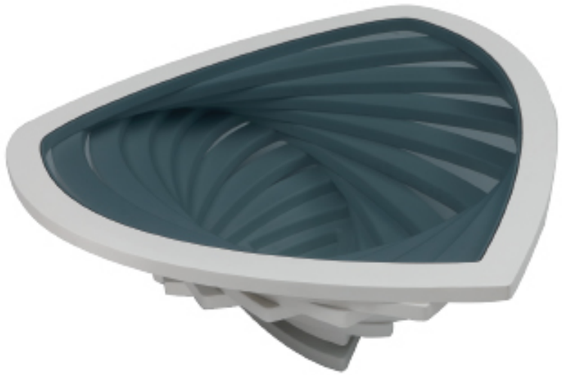

Beyaz/White

Ceviz/Walnut

Florya

En: 95 cm. Boy: 103 cm. Yükseklik: 36 cm.

Dizayn Konik Ayaklı

En: 65 cm. Boy: 130 cm. Yükseklik: 39 cm.

Ceviz/Walnut

Beyaz/White

Dizayn Konik Ayaklı

En: 65 cm. Boy: 130 cm. Yükseklik: 39 cm.

Berta

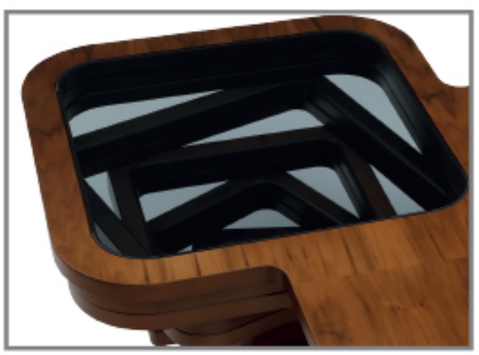

En: 95 cm. Boy: 103 cm. Yükseklik: 36 cm.

Ceviz/Walnut

Beyaz/White

Berta

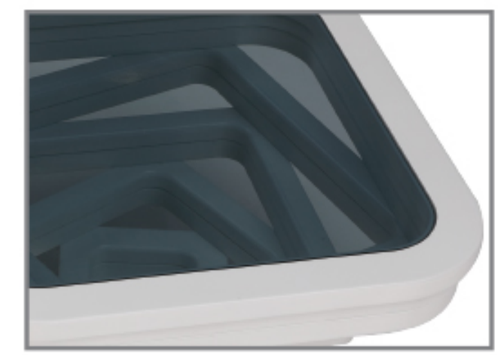

En: 95 cm. Boy: 103 cm. Yükseklik: 36 cm.

Elit

Orta Sehpa

En: 90 cm.
Boy: 90 cm.
Yükseklik: 43 cm.

Elit

Yan Sehpa

En: 50 cm.
Boy: 50 cm.
Yükseklik: 54 cm.

AKS-101

Orta Sehpa

En: 69 cm. Boy: 110 cm. Yükseklik: 46 cm.

AKS-102

Zigon Sehpa

Üst Tabla: 60x49 cm. - 48x42 cm. - 35x36 cm.

AKS-103

Orta Sehpa

En: 69 cm. Boy: 110 cm. Yükseklik: 46 cm.

AKS-104

Zigon Sehpa

Üst Tabla: 61x50 cm. - 50x43 cm. - 37x36 cm.

AKS-105

Orta Sehpa

En: 67 cm. Boy: 110 cm. Yükseklik: 46 cm.

AKS-108

Orta Sehpa

En: 98 cm. Boy: 105 cm. Yükseklik: 46 cm.

AKS-106

Orta Sehpa

En: 67 cm. Boy: 110 cm. Yükseklik: 46 cm.

AKS-109

Orta Sehpa

Ø 105 cm. Yükseklik: 46 cm.

AKS-107

Yan Sehpa

En: 67 cm. Boy: 67 cm. Yükseklik: 46 cm.

AKS-110

Orta Sehpa

Ø 90 cm. Yükseklik: 46 cm.

AKS-111

Orta Sehpa

En: 67 cm. Boy: 120 cm. Yükseklik: 46 cm.

AKS-114

Orta Sehpa

Ø 85 cm. Yükseklik: 46 cm.

AKS-112

Orta Sehpa

En: 58 cm. Boy: 60 cm. Yükseklik: 46 cm.

AKS-115

Zigon Sehpa

AKS-113

Orta Sehpa

En: 60 cm. Boy: 110 cm. Yükseklik: 46 cm.

AKS-116

Zigon Sehpa

AKS-117

Orta Sehpa

En: 70 cm. Boy: 110 cm. Yükseklik: 46 cm.

AKS-120

Orta Sehpa

En: 70 cm. Boy: 110 cm. Yükseklik: 46 cm.

AKS-118

Orta Sehpa

En: 70 cm. Boy: 110 cm. Yükseklik: 46 cm.

AKS-121

Orta Sehpa

En: 70 cm. Boy: 110 cm. Yükseklik: 46 cm.

AKS-119

Orta Sehpa

En: 70 cm. Boy: 110 cm. Yükseklik: 46 cm.

AKS-122

Orta Sehpa

En: 59 cm. Boy: 110 cm. Yükseklik: 46 cm.

AKS-123

Orta Sehpa

En: 67 cm. Boy: 110 cm. Yükseklik: 46 cm.

AKS-124

Orta Sehpa

En: 67 cm. Boy: 110 cm. Yükseklik: 46 cm.

AKS-125

Orta Sehpa / Açılır Masa

En: 69 cm. Boy: 90 cm. Yükseklik: 39 cm.
Açılır Hali Yükseklik: 69 cm.
Uzunluk: 180 cm.

AKS-126

Orta Sehpa / Açılır Masa

En: 69 cm. Boy: 90 cm. Yükseklik: 39 cm.
Açılır Hali Yükseklik: 69 cm.
Uzunluk: 180 cm.

AKS-127

Orta Sehpa / Açılır Masa

En: 69 cm. Boy: 90 cm. Yükseklik: 39 cm.
Açılır Hali Yükseklik: 69 cm.
Uzunluk: 180 cm.

AKS-128

Zigon Sehpa

Ø 38 cm. Yükseklik: 45-50-55 cm.

AKS-131

Zigon Sehpa

Ø 38 cm. Yükseklik: 45-50-55 cm.

AKS-132

Zigon Sehpa

Ø 38 cm. Yükseklik: 45-50-55 cm.

AKS-129

Zigon Sehpa

Ø 38 cm. Yükseklik: 45-50-55 cm.

AKS-133

Zigon Sehpa

Ø 38 cm. Yükseklik: 45-50-55 cm.

AKS-130

Zigon Sehpa

Ø 38 cm. Yükseklik: 45-50-55 cm.

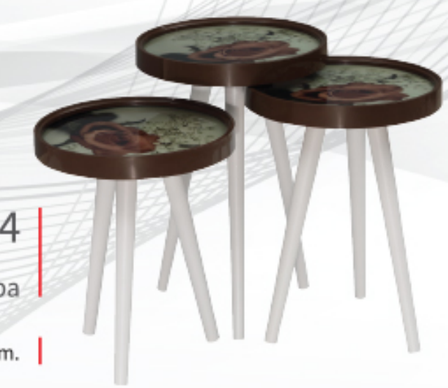

AKS-134

Zigon Sehpa

Ø 38 cm. Yükseklik: 45-50-55 cm.

AKS-135

Zigon Sehpa

AKS-138

Zigon Sehpa

AKS-136

Zigon Sehpa

AKS-139

Zigon Sehpa

AKS-137

Zigon Sehpa

AKS-140

Zigon Sehpa

AKS-141

Zigon Sehpa

AKS-142

Zigon Sehpa

AKS-143

Zigon Sehpa

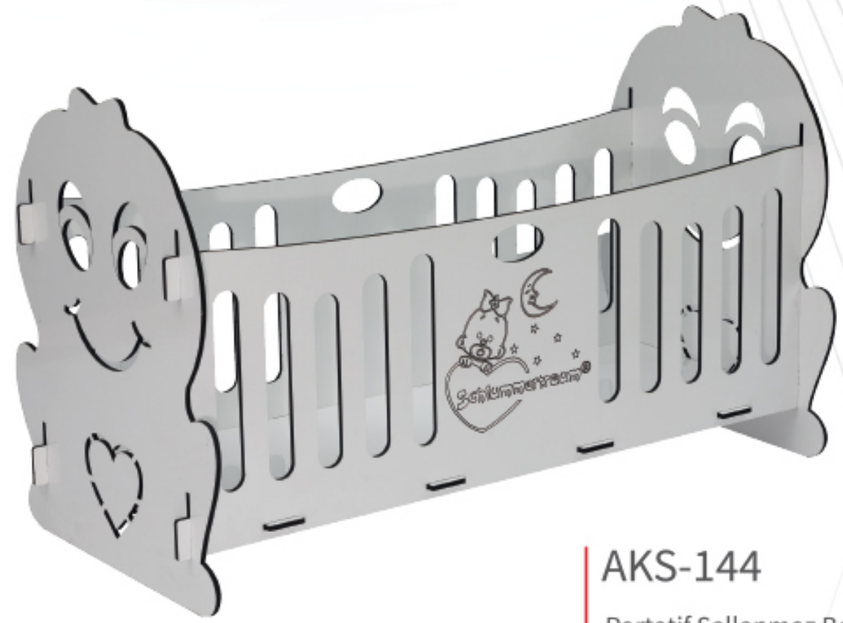

AKS-144

Portatif Sallanmaz Beşik

AKS-145

Portatif Sallanır
Çocuk Sandalyesi

AKS-146
Diresuvar

AKS-147

AKS-148

AKS-149

AKS-150

AKS-151

Masa Takımı

AKS-152

Masa Takımı